

## 準備1 付属品を確認する

- |                                   |  |  |
|-----------------------------------|--|--|
| <input type="checkbox"/> キーボード    | <input type="checkbox"/> 取扱説明書         | <input type="checkbox"/> VAIOカルテ                     |
| <input type="checkbox"/> マウス      | <input type="checkbox"/> 主な仕様と付属ソフトウェア | <input type="checkbox"/> 「Microsoft® Office」プレインストール |
| <input type="checkbox"/> ACアダプタ   | <input type="checkbox"/> クイックセットアップガイド | <input type="checkbox"/> パッケージ*                      |
| <input type="checkbox"/> 電源コード    | (本書)                                   | <input type="checkbox"/> その他・パンフレット類                 |
| <input type="checkbox"/> すべり止めシート | <input type="checkbox"/> 保証書           |  |

\* 付属するソフトウェアは、お使いの機種により異なります。また、付属されない機種もあります。

もっと詳しく ➡ 本機取扱説明書の「本機をセットアップする」-「準備1 付属品を確認する」をご覧ください。

## 準備2 設置する

### 設置場所

- 電源コンセントの近くに設置してください。

### 設置時のご注意

- 次のことをご確認ください。
- スタンド部を持たないでください。破損のおそれがあります。
  - 本機を持ち上げるとき、液晶ディスプレイのパネル部分へ衝撃を加えないようにご注意ください。
  - 持ち運ぶときは、衣類やベルト等で液晶ディスプレイ等にキズがつかないようにご注意ください。
  - 持ちかたによっては、転倒するおそれがありますので、本機を持つときには、イラストと同じように持って設置してください。

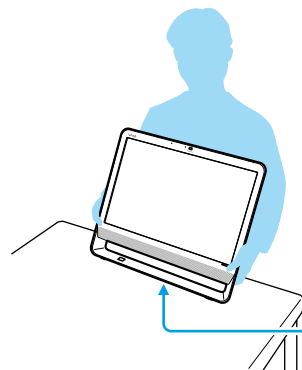

本機を置くときは、  
衝撃が加わらないように静かに置く。

## 準備3 接続する

### 1 キーボードを接続する

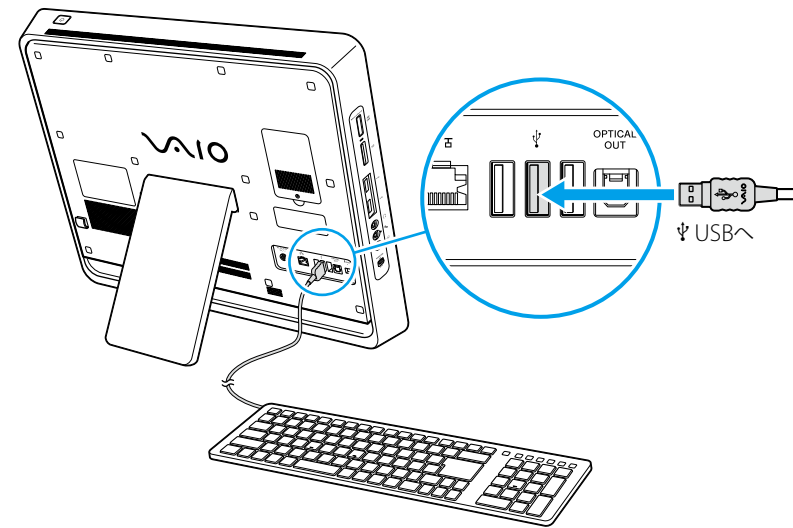

もっと詳しく ➡ 本機取扱説明書の「本機をセットアップする」-「準備3 接続する」をご覧ください。

### 2 マウスを接続する

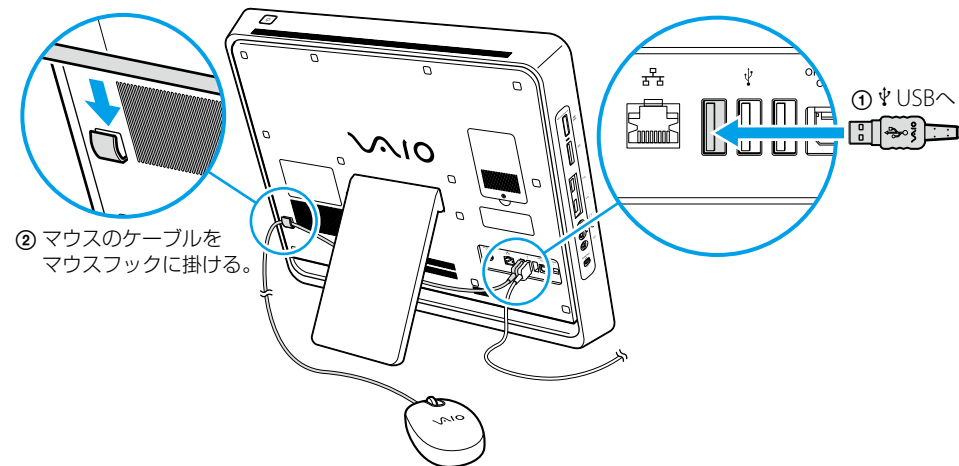

もっと詳しく ➡ 本機取扱説明書の「本機をセットアップする」-「準備3 接続する」をご覧ください。

### 3 インターネット接続用機器につなぐ

インターネットを利用する場合

インターネット接続サービスの申し込み方法、料金、必要な機器とその接続方法について詳しくは、  
契約するインターネット接続サービスを提供している接続業者にお問い合わせください。

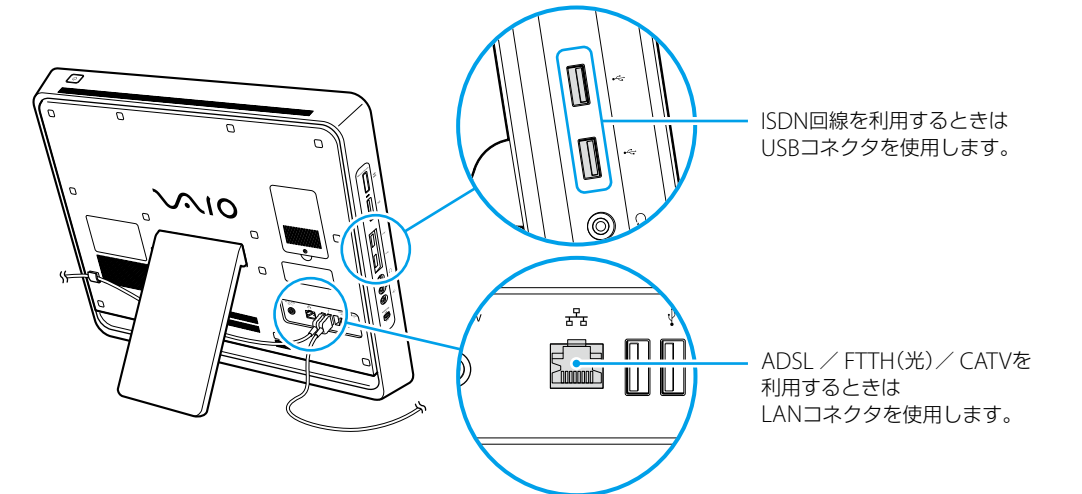

もっと詳しく ➡ 本機取扱説明書の「本機をセットアップする」-「準備3 接続する」をご覧ください。

### 4 ACアダプタを接続する

お使いの機種により、ACアダプタの形状が異なる場合があります。

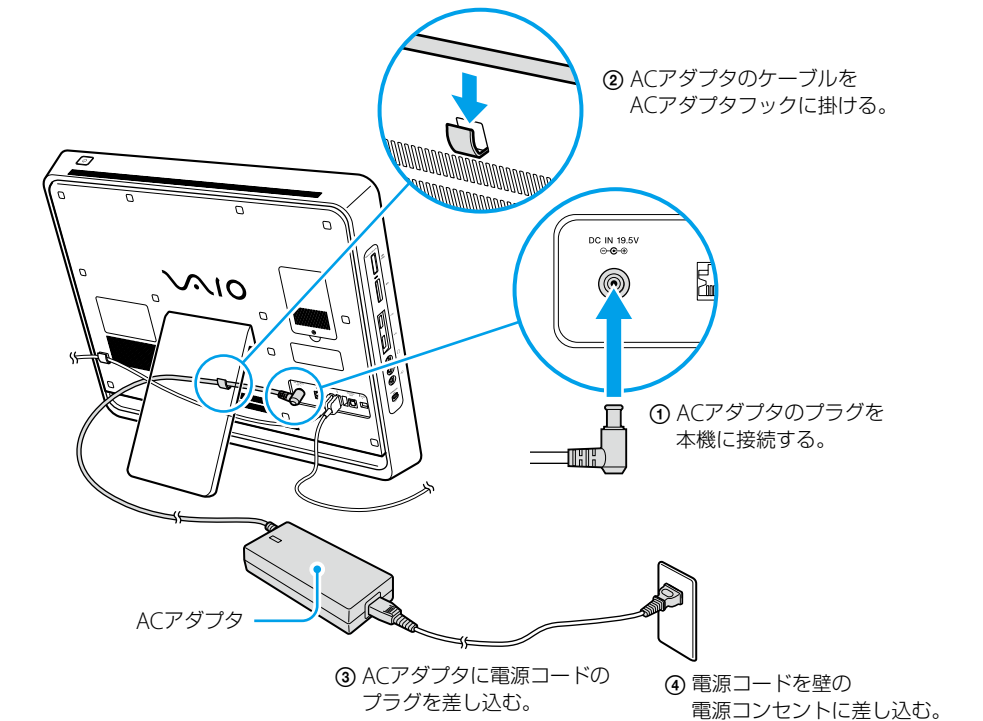

もっと詳しく ➡ 本機取扱説明書の「本機をセットアップする」-「準備3 接続する」をご覧ください。



## 準備4 電源を入れる

電源ボタンを押して電源を入れてください。

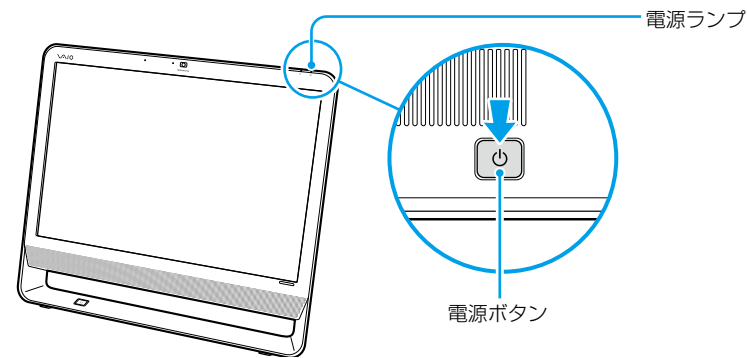

## 準備5 Windowsを準備する

画面の指示に従って、Windowsをセットアップしてください。

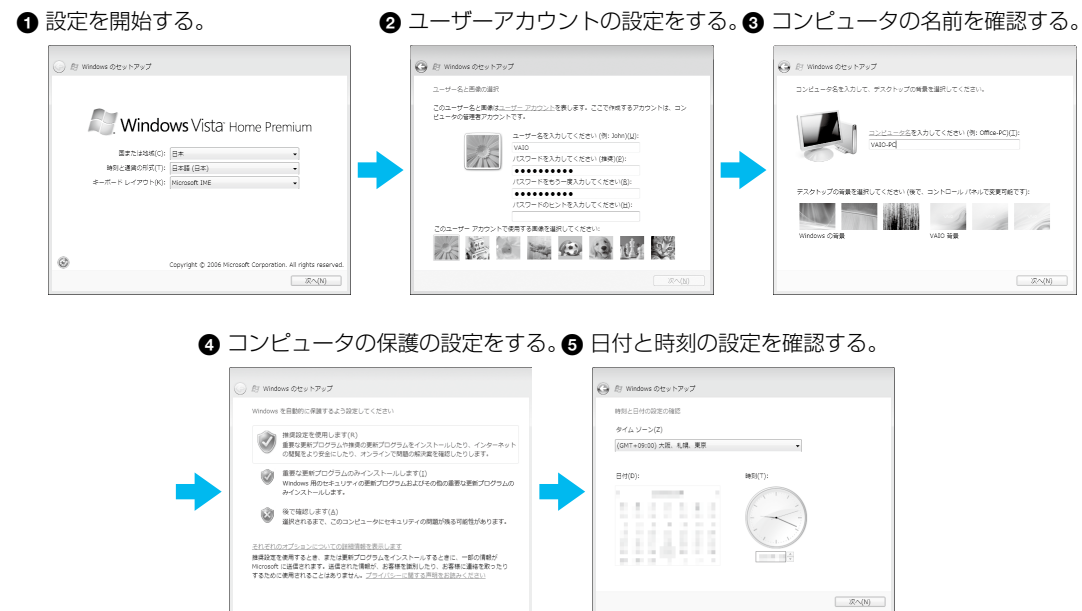

もっと詳しく ➡ 本機取扱説明書の「本機をセットアップする」-「準備5 Windowsを準備する」をご覧ください。

## 準備6 基本設定を行う

画面の指示に従って、基本設定を行ってください。

VAIOをはじめめる前の準備を行う。  
デスクトップ画面上の[VAIOをはじめめる前の準備]をダブルクリックし、画面の指示に従って設定を行う。



もっと詳しく ➡ 本機取扱説明書の「本機をセットアップする」-「準備6 基本設定を行う」をご覧ください。

## 準備7 カスタマー登録する

画面の指示に従って、ソニーへのカスタマー登録を行ってください。

VAIOカスタマー登録は、インターネット経由で行うことができます。

④(スタートボタン-[すべてのプログラム]-[VAIOオンラインカスタマー登録])をクリックする。



もっと詳しく ➡ 本機取扱説明書の「本機をセットアップする」-「準備7 カスタマー登録する」をご覧ください。

## 準備8 重要情報を自動的に入手する

画面の指示に従って、「VAIO Update」を利用できるようにしてください。  
「VAIO Update」とは、「重要なお知らせ」や「アップデートプログラム」を定期的にお知らせするソフトウェアです。

①「VAIO Update」の設定を行う。  
④(スタートボタン-[すべてのプログラム]-[VAIO Update 4]-[VAIO Updateの設定])をクリックし、画面の内容を確認して設定を行う。

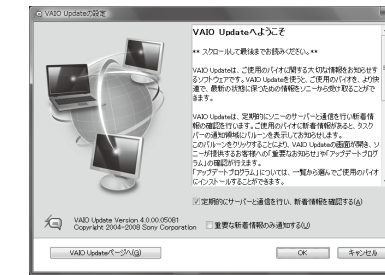

もっと詳しく ➡ 本機取扱説明書の「本機をセットアップする」-「準備8 重要情報を自動的に入手する」をご覧ください。

②「VAIO Update」を利用する。  
通知領域に表示されるVAIO Updateのバレーン画面をクリックし、重要なお知らせの確認やアップデートを行う。

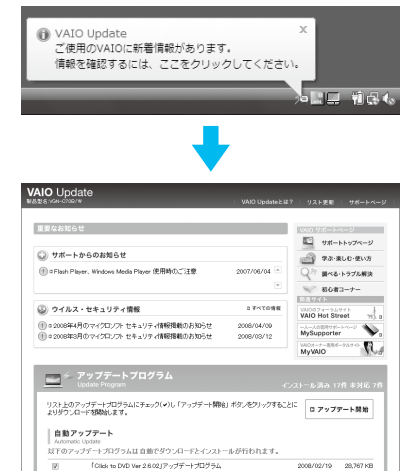

以上でセットアップは終わりです。

本機の基本的な使いかたについては、本機取扱説明書や「VAIO 電子マニュアル」をご覧ください。